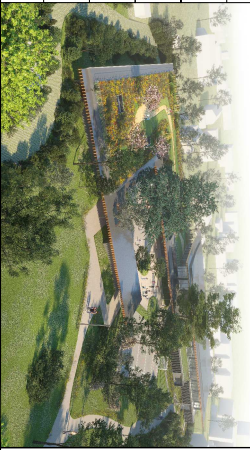
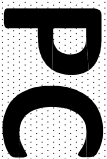

GROUPE SCOLAIRE ET EQUIPEMENT SPORTIF SAINT-CYR-SUR-LOIRE (37)

MAITRISE D'OUVRAGE	Maîtrise d'ouvrage VILLE DE SAINT-CYR-SUR-LOIRE		Parc de la Perraudière BP139 37541 Saint-Cyr-sur-Loire tél : 02 47 42 80 52
BUREAU CONTROLE	BUREAU VERITAS		29 et 31 rue de la Milletière 37074 Tours Cedex tél : 02 47 71 13 10
BUREAU C.S.S.I.	CSD ASSOCIES		30, avenue Hubert Dubedout 33150 Cenon tél : 05 57 54 30 80
BUREAU O.P.C.	POLYTEC		ZAC de la Châtaigneraie, 1 rue Briaudière Bat C, 37510 Ballan-Miré tél : 02 47 80 06 42

MAITRISE D'OEUVRE	Architecte mandataire Marian Hessamfar & Joe Vérons Architectes associés		13 rue Cancera 33 000 BORDEAUX tél : 05 56 13 11 06 fax : 05 56 51 33 01 info@hessamfar-verons-architectes.fr
	Bureau d'étude structure TERRELL		11, rue Heinrich 92 100 Boulogne-Billancourt tel : 05 61 22 05 00
	Bureau d'étude fluides LOUIS CHOLET		11, rue Gantière 63 000 Clermont-Ferrand tel : 04 73 28 60 50
	Bureau d'étude VRD VIA INFRASTRUCTURE		Caserne Niel, 87 Quai de Queyries 33 100 Bordeaux tel : 05 64 10 01 65
	Paysagiste BERTRAND MASSE		19, rue Renaudin 17 300 Rochefort tel : 05 46 84 96 65
	Acousticien EMACOUSTIC		6bis Rue Claude Taffanel 33 800 Bordeaux tel : 05 56 85 96 89
	Economiste TECHNIQUES & CHANTIERS		72, boulevard de Strasbourg 49 000 Angers tel : 02 41 66 14 25

Plan des niveaux							
INDICE	DATE	MODIFICATIONS	ÉTABLI PAR	VÉRIFIÉ PAR	VISÉ PAR		
A	28-07-2017						
							
ECHELLE	N° AFFAIRE	CODE EMETTEUR	CODE LOT	REFERENCE DOCUMENT	INDICE	N° FOLIO	
		MHV			A		
							PC 39B

- Limite du terrain (Lot 08A)

Cheminement extérieur accessible PMR

Largeur > 1,40 m. / Pente nulle / Dévers < 2%

Cheminement intérieur accessible PMR

Largeur > 1,80 m. / Pente nulle / Dévers < 2%

Accès de plain-pied

Dévers

Stationnement handicapés

Circulations intérieures horizontales

Escalier enclôsonné

Ascenseur

Locaux sanitaires destinés au public

Espaces réservés au personnel

Dont espaces sanitaires réservés au personnel

Espace de manœuvre avec possibilité de demi-tour (diamètre 1,50m)

Espace de manœuvre de porte

(2,20 m x 1,40 m)

Espace de manœuvre de porte

(1,70 m x 1,40 m)

Espace d'usage (0,80 m x 1,30 m)

Espaces d'attente sécurisés

Espaces accessibles pompiers

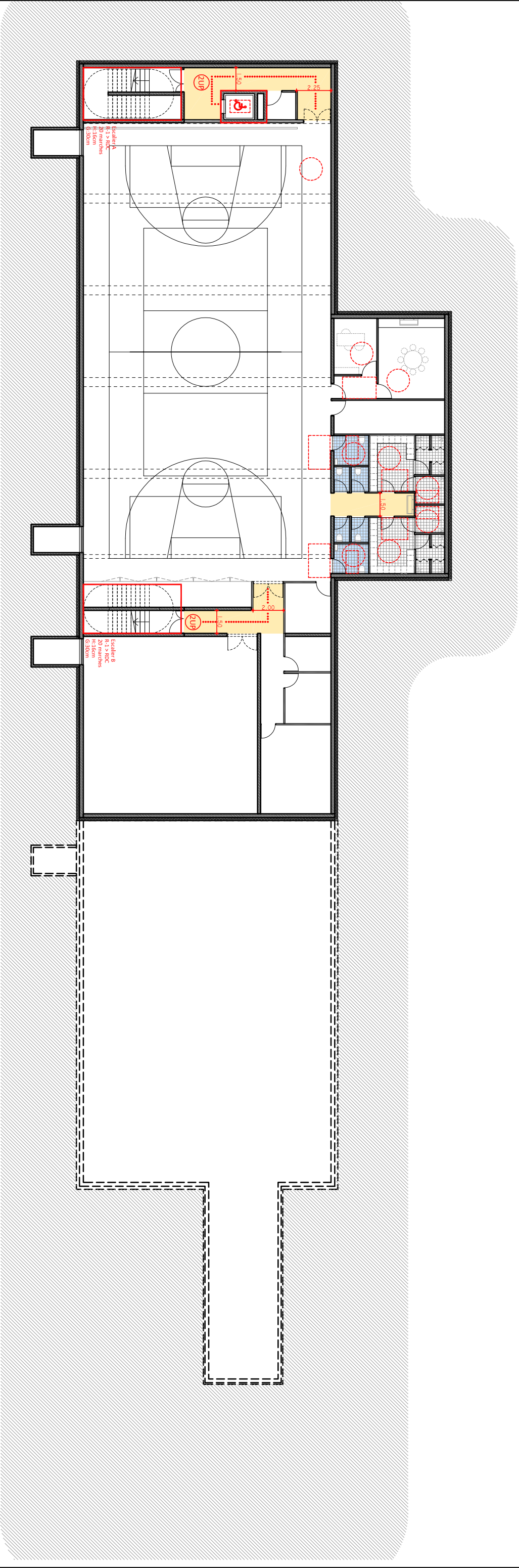

ARCHITECTES marjain hassanfar & joe vérons 13 rue du Cancrea 33 000 Bordeaux tél : 05 56 13 11 06	BUREAU DETUDE STRUCTURE Terrell Paris	BUREAU DETUDE FLUIDE Louis Choulet 11 rue Ganterie 63000 Clermont-Ferrand 04 73 28 60 50	BUREAU DETUDE VRD Via Infrastructure Caserne Niel 87 Quai Queyries 33 100 Bordeaux 05 64 10 01 65	PAYSAGISTE Bertrand Massé 19 rue Renaudin 17300 Rochefort 05 46 84 96 65	ECONOMISTE Techniques & Chantiers 72, bd de Strasbourg 49000 Angers 02 41 66 14 25	ACOUSTICIEN Emacoustic 6bis Rue Claude Taffanel 33 800 Bordeaux 05 56 85 96 89	SSI CSD Associés 30 av. Hubert Dudaebout 33150 Cenon 05 57 54 30 80	Edatragiste Wonderfulight 2 rue des trois conils BP27 33036 Bordeaux 05 46 84 96 65	Construction d'un groupe scolaire et équipement sportif à Saint-Cyr-sur-Loire					ECHELLE: 1/250	DOCUMENT: Plan accessibilité R-1
									INDICE	DATE	MODIFICATIONS	ETABLI	VERIFIE	WISE	
										28 07 2017					

- Limite du terrain (Lot 08A)
- • •

 Cheminement extérieur accessible PMR
Largeur > 1,40 m. / Pente nulle / Dévers < 2%
-

 Cheminement intérieur accessible PMR
Largeur > 1,80 m. / Pente nulle / Dévers < 2%
- ▲

 Accès de plain-pied
- Dévers
- ♿



 Stationnement handicapés
- Circulations intérieures horizontales
- Escalier encolonné
- ♿

 Ascenseur
- Locaux sanitaires destinés au public
- Espaces réservés au personnel
Dont espaces sanitaires réservés au personnel
- Espace de manœuvre avec possibilité de demi-tour (diamètre 1,50m)
- Espace de manœuvre de porte
(2,20 m x 1,40 m)
- Espace de manœuvre de porte
(1,70 m x 1,40 m)
- Espace d'usage (0,80 m x 1,30 m)
- Espaces d'attente sécurisés
- BA

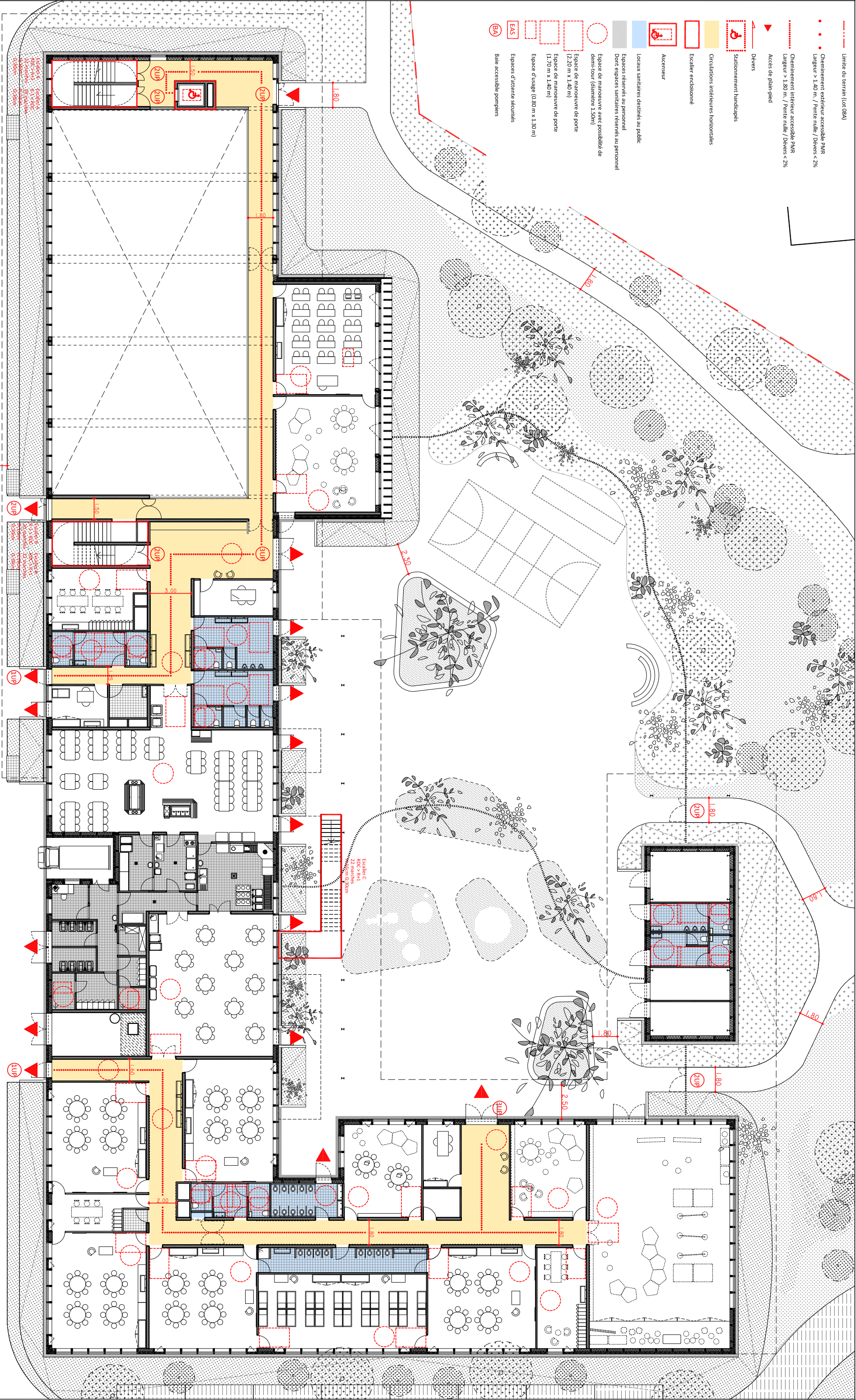
 Baie accessible pompiers



ARCHITECTES marjain hassamir & joé vérons 13 rue du Cancreira 33 000 Bordeaux tél : 05 56 13 11 06	BUREAU DETUDE STRUCTURE Terrell Paris	BUREAU DETUDE FLUIDE Louis Chodiet 11 rue Ganilhère 63000 Clermont-Ferrand 04 73 28 60 50	BUREAU DETUDE VRD Via Infrastructure Caserne Niel 87 Quai Queyries 33 100 Bordeaux 05 64 10 01 65	PAYSAGISTE Bertrand Massé 19 rue Renaudin 17300 Rochefort 05 46 84 96 65	ECONOMISTE Techniques & Chantiers 72, bd de Strasbourg 49000 Angers 02 47 66 14 25	ACOUSTICIEN Enacoustic 6bis Rue Claude Taffanel 33 600 Bordeaux 05 56 85 96 89	SSI CSD Associés 30 av. Hubert Dudaubout 33150 Cenon 05 57 54 30 80	Eclairagiste Wonderlight 2 rue des trois coisils BP27 33036 Bordeaux 05 46 84 96 65	Construction d'un groupe scolaire et équipement sportif à Saint-Cyr-sur-L'Isle				Echelle: 1/250		DOCUMENT: Plan accessibilité RDC
									INDICE	DATE	MODIFICATIONS	ETABLI	VERIFIE	VISE	

- | | |
|------------------------------------------------------------------------------------|--------------------------------------------------------------------------------------|
|  | Limite du terrain (lot 98A) |
|  | Cheminement extérieur accessible PMR
largeur > 1,40 m / Pente nulle / Dévers < 2% |
|  | Cheminement intérieur accessible PMR
largeur > 1,80 m / Pente nulle / Dévers < 2% |
|  | Dévers |
|  | Accès de plain-pied |
|  | Stationnement handicapés |
|  | Circulations intérieures horizontales |
|  | Escalier enclôsonné |
|  | Ascenseur |
|  | Locaux sanitaires destinés au public |
|  | Espaces réservés au personnel
Dont espaces sanitaires réservés au personnel |
|  | Espace de manœuvre avec possibilité de demi-tour (largeur 1,30m) |
|  | Espace de manœuvre de porte
(2,20 m x 1,40 m) |
|  | Espace de manœuvre de porte
(1,70 m x 1,40 m) |
|  | Espace d'usage (0,80 m x 1,30 m) |
|  | Espaces d'attente sécurisés |
|  | Baie accessible pompiers |
|  | |
|  | |
|  | |

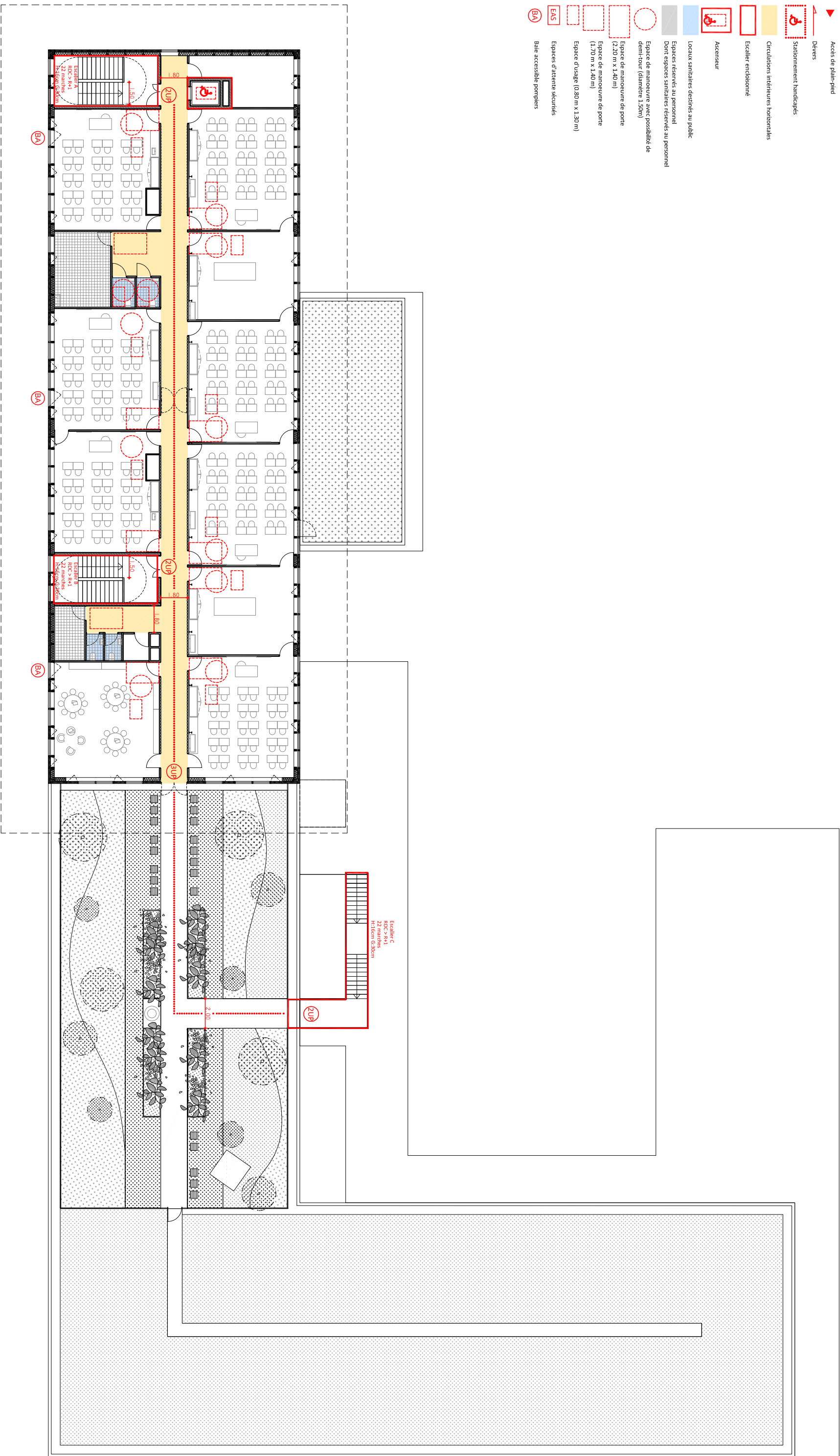
[illegible]